



# 電気代

## 上がっていませんか?



### 電力自由化のメリットはご存知ですか?

#### BEFORE

電力自由化前

例えば、御社が今まで**地元電力会社**から購入されていた電気。これが関電のような一般電気事業者の**独占状態**だったので、設備費・修繕費・人件費のコスト高が**電気代の値上げ**につながっていました。

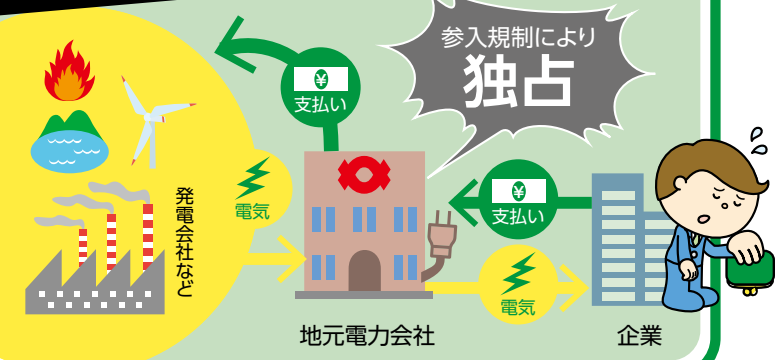

### 電力自由化でコストダウン!!

#### AFTER

電力自由化後

2000年以降の電力自由化により、**新電力** (小売電気事業者) から電気を**安く購入**できるようになっています。(2016年4月からは完全自由化で一般家庭も対象となります) 電力自由化により地元電力会社だけではなく、**新電力** (小売電気事業者) の**自社発電**や**一括調達**した競争力ある電力を購入できるという選択肢が増えています。

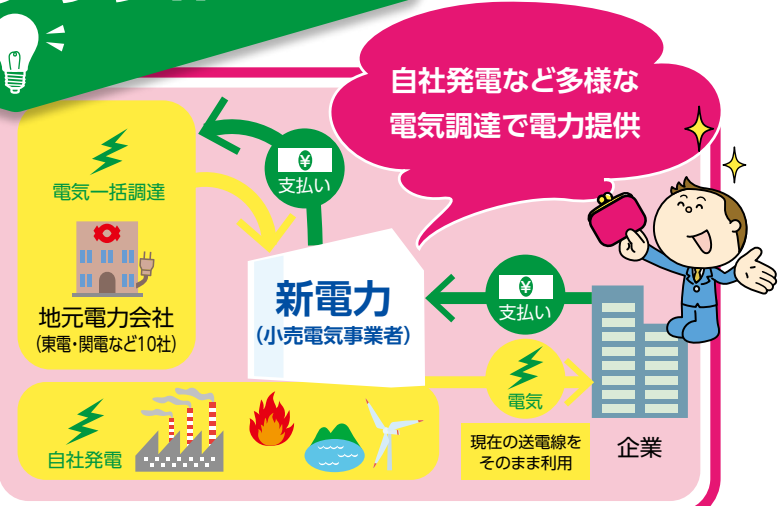

#### 現在のご契約内容

#### 新電力のご契約内容

↓DOWN↓

「」をお安くします! (The price in the red box is cheaper!)

|              |              |
|--------------|--------------|
| 基本料金         | 基本料金         |
| 従量料金         | 従量料金         |
| 再生可能エネルギー賦課金 | 再生可能エネルギー賦課金 |
| 太陽光促進付加金     | 太陽光促進付加金     |
| 燃料費調整        | 燃料費調整        |

6割以上のお客様が

# 2%~10%削減

に成功しています。

※お客さまへ電力供給のご提案をさせていただく為、お客さまの使用形態に関するデータをご提示頂きます。  
※お客様の現状の電力会社との契約内容により、お安くすることが難しいケースもございます。ご了承ください。

電気料金内訳

# Q&A

よくある質問!

## 新電力に切り替える デメリットはありませんか?



**Q** 電力は安定的に供給されますか?

**A** 関電など地元電力会社が管理する現在の送電線を利用するので電圧・電波・周波数は従来通り。安定的に電気を供給します。

**Q** 停電復旧など対応の遅れはありませんか?

**A** 復旧対応等は現状と変わりません。地元電力が停電しない限り、独自の停電はありません。

**Q** 新電力へ切替える費用はかかりますか?

**A** 導入コストは0円です。

**Q** 現在と大きく変わる点がありますか?

**A** 電気料金の支払先が、地元電力会社から(株)ナカシマに変わるだけです。

## 株式会社 ナカシマ

エネルギー事業部 ってどんな所?

お客様の省エネ、環境、コストダウン対策のために各種システムをご提案致します。

当社ではシステムインテグレーターとして、導入前診断、設計、施工メンテナンスまで、ワンストップサービスをご提供。環境ビジネスの推進と省エネ提案などを通して低炭素化社会に向けて取り組んでいます。



事業内容/太陽光発電システム・メガソーラー・PPS事業(特定規模電気事業)・燃料転換・バイオマス/RPFボイラガスコージェネシステム・LED照明・省エネ照明機具・デマンドコントローラーなど  
関連会社/株式会社ナカシマエナジー



2016年  
創業70周年を  
迎えました

## まずはどれぐらい 電気料金が安くなるか シミュレーションを!!

無料

電気会社から送られた「電気料金計算内訳書」を直近1年(12ヶ月分)をご用意してください。



こんなに?!

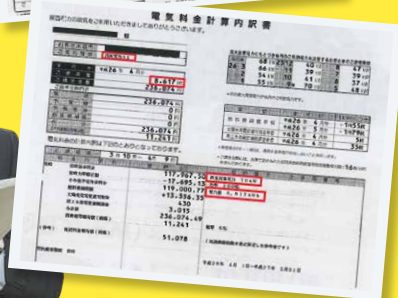

# 株式会社 ナカシマ

エネルギー事業部まで

## TEL 079-287-9139

新電力のチラシを見たとご連絡ください

FAX 079-287-9234

e-mail info@nakashima-corp.co.jp

URL http://www.nakashima-corp.co.jp/